

STARHOTELS®
Grand Milan
SARONNO

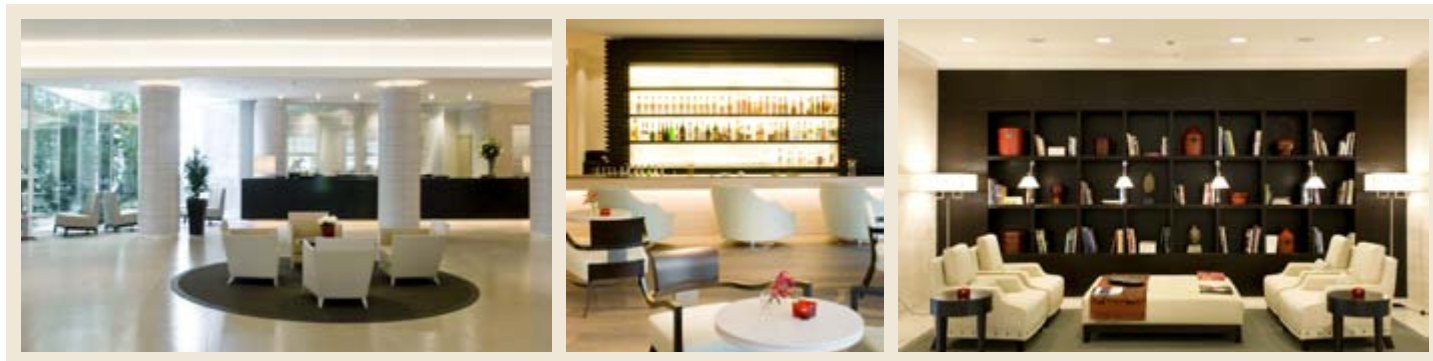



architettura avveniristica

Struttura all'avanguardia e forme contemporanee per lo Starhotels Grand Milan, non lontano dal centro cittadino di Saronno, direttamente collegato alla Stazione Ferrovie Nord Saronno, a 20 minuti dalla nuova Fiera di Rho Pero e a metà strada tra Milano e l'Aeroporto Internazionale della Malpensa. Un lungo portico coperto permette agli ospiti che arrivano in treno di raggiungere direttamente l'hotel. Ampi spazi aperti s'integrano fra loro dando vita ad ambienti in cui vari stili si fondono nell'armonia di un elegante eclettismo.

servizi

- 248 camere e residence
- Ristorante "Hostaria"
- Full American buffet breakfast
- Bar & Cigar lounge
- Fitness room
- 14 sale riunioni fino a 1000 posti
- Pay TV
- Starbed
- My Starbeauty (linea di prodotti per il benessere e relax)
- Pillowmania (cuscini à la carte)
- Wi-Fi Internet service
- Wii Fit Nintendo
- Garage
- Parcheggio
- Concierge service
- Cassetta di sicurezza
- Swimming Pool and Wellness Center (opening Soon)

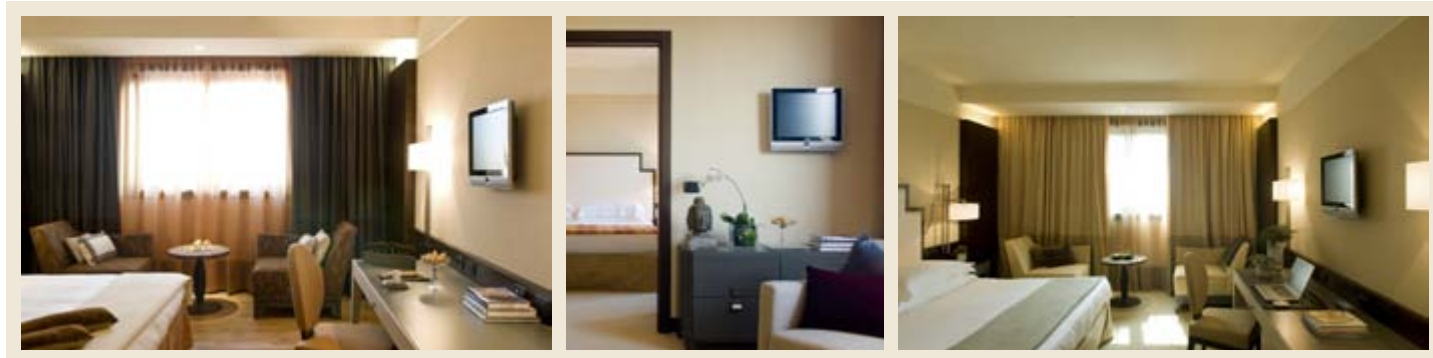

camere & residence

Interpretazione contemporanea anche per le 248 camere, luminose nei toni del beige che sembrano amplificare la luce e gli spazi. Atmosfere accoglienti e dettagli unici, come nei tessuti dei rivestimenti. Ovunque lo "Starbed", soffice letto di piume. Disponibilità di mono e bilocale con angolo cottura.

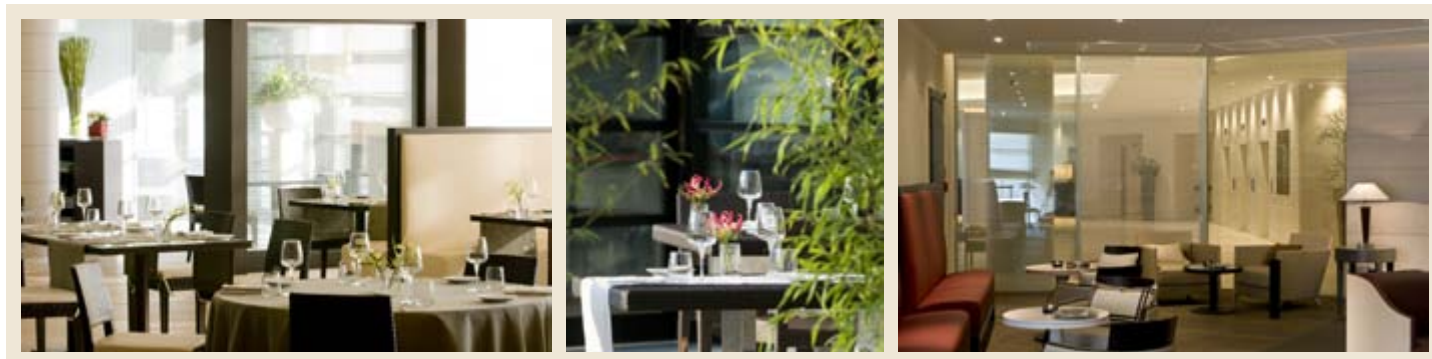

bar & ristorante

Tonalità chiare, piani di cristallo e materiali dall'apparenza evanescente. La zona bar è la sintesi della leggerezza. Stesso stile per il ristorante "Hostaria", inondato di luce e arredato con il gioco del contrasto chiaro scuro con tavoli in legno dalle rigorose forme e dalle sedie dal design morbido. Può ospitare fino a 250 persone.

relax

Tra comode poltrone e originali sedie, salottini e divani, è possibile rilassarsi davanti alla spaziosa libreria o nell'ampia hall. Chiusa da ampie vetrate e visibile anche dall'esterno, è l'originale Cigar lounge, per i cultori del fumo "doc". Un'intera area è dedicata al fitness con sauna, bagno turco, kneipp e kinesis, salette massaggi, solarium, piscina coperta per nuoto controcorrente e infine palestra con attrezzature Technogym.

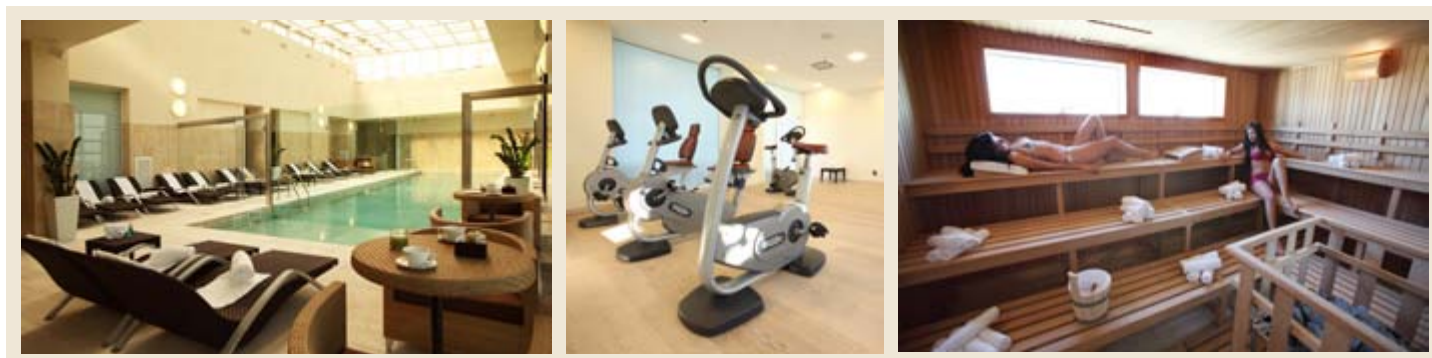

Hotel Code: SY
 Sabre/Abacus SY048311
 Apollo/Galileo SY49460
 Worldspan SYMIL24
 Amadeus/System One SYMILGRA

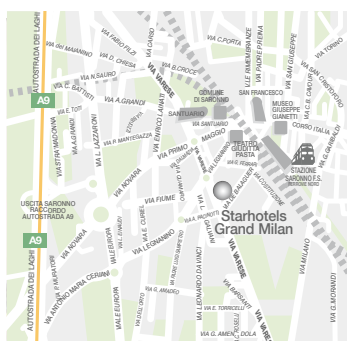

dalla stazione
 Stazione Ferrovie Nord di Saronno (150 metri)

dall'autostrada
 A9 Como/ Chiasso (800 mt), A8 Milano/ Varese (800 mt)

dall'aeroporto
 Malpensa (35 km)

a pochi passi
 Il Monumento a Giuseppe Garibaldi, la Villa Gianetti, il Santuario degli Angeli, il Teatro Giuditta Pasta.



meetings & incentives

14 sale riunioni con una capienza fino a 370 persone. Tutto il centro congressi, che può accogliere complessivamente fino a 1000 persone, con le sue infrastrutture è in grado di offrire molteplici opportunità, anche grazie agli spazi modulari, all'ampio foyer di circa 400 mq e alla particolare cura dei dettagli.

14 SALE RIUNIONI / 14 MEETING ROOMS

sale riunioni meeting rooms	area mq	area sq.ft	lung.x larg. mt.	L x W ft.	altezza mt.	height ft.						
							teatro theatre	banchi scuola class room	tavolo unico / ferro di cavallo conference table / U-shape	cabaret style [^]	cocktail reception	banchetto banquet
New York (A+B) [°]	360,00	3907,28	21,25x14,78	69,72x48,49	5,00	16,40	370	180	124	200	450	300
New York (A) [°]	190,00	2045,13	12,79x14,78	41,96x48,49	5,00	16,40	170	90	50	112	230	160
New York (B) [°]	173,00	1862,15	8,34x14,78	27,36x48,49	5,00	16,40	160	80	50	88	190	130
Roma [°]	114,26	1227,10	20,55x5,56	67,42x18,24	3,50	11,48	100	60	60	40	90	75
Shanghai [°]	72,00	775,00	6,81x10,32	22,34x33,86	3,65	11,98	70	34	26	35	80	60
Madrid [°]	58,00	624,30	12,50x4,50	41,01x14,76	3,65	11,98	56	26	20	25	65	50
Londra	56,50	608,16	7,03x8,37	23,06x27,46	2,65	8,70	56	30	22	25	60	50
Berlino	56,50	608,16	7,03x8,38	23,06x27,46	2,65	8,70	56	30	22	25	60	50
Parigi	54,20	583,40	7,03x8,02	23,06x26,31	2,65	8,70	56	30	22	25	60	50
Vienna [°]	40,00	430,55	7,20x5,56	23,62x18,24	3,50	11,48	40	20	20	20	50	30
Bruxelles [°]	35,00	376,73	8,37x5,47	27,46x17,94	3,00	9,84	30	16	15	15	25	24
Atene [°]	30,00	322,90	4,14x7,50	13,58x24,60	3,65	11,98	30	16	14	15	40	25
Amsterdam [°]	35,00	376,73	6,33x5,42	20,76x17,78	3,65	11,98	30	16	15	15	45	25
Praga [°]	22,24	239,38	4,00x5,66	13,12x18,24	3,50	11,48	20	12	10	-	25	12
Zurigo [°]	21,68	233,36	3,90x5,56	12,80x18,24	3,50	11,48	20	12	10	-	25	12
Hostaria Restaurant [°]	300,00	3229,16	21,00x19,00	68,90x62,33	3,60	11,81	-	-	-	-	400	250

[°] Luce naturale / Daylight

[^] Tavoli diametro cm 180, fino a 8 pax cad o diametro cm 140, fino a 5 pax cad / Diameter tables cm 180, up to 8 pax each or diameter cm 140, up to 5 pax each

ATTREZZATURE SALE RIUNIONI / MEETING ROOMS EQUIPMENT

Tutte le sale riunioni sono dotate di: connessione internet Wi-Fi (a pagamento), sistema di amplificazione, schermo, video proiettore LCD*, lavagna fogli mobili, altri servizi sono disponibili su richiesta / All meeting rooms are equipped with: Wi-Fi (at a charge), sound system, screen, LCD projector*, flip chart, other services are available upon request

*Max un video proiettore LCD complimentary, richieste supplementari a pagamento / Max one LCD projector complimentary, additional request at a charge

14 SALE RIUNIONI FINO A 370 PERSONE / 14 MEETING ROOMS FOR UP TO 370 SEATS

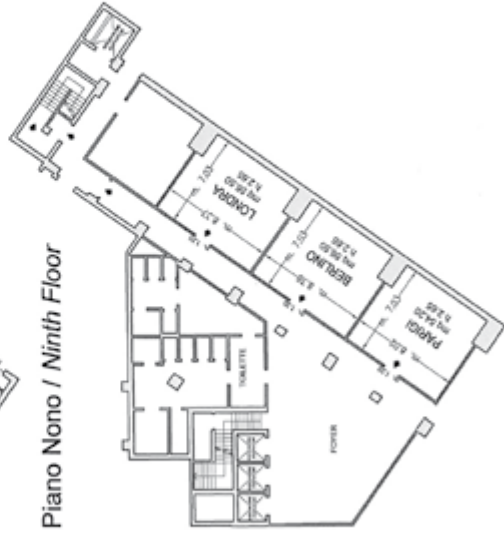
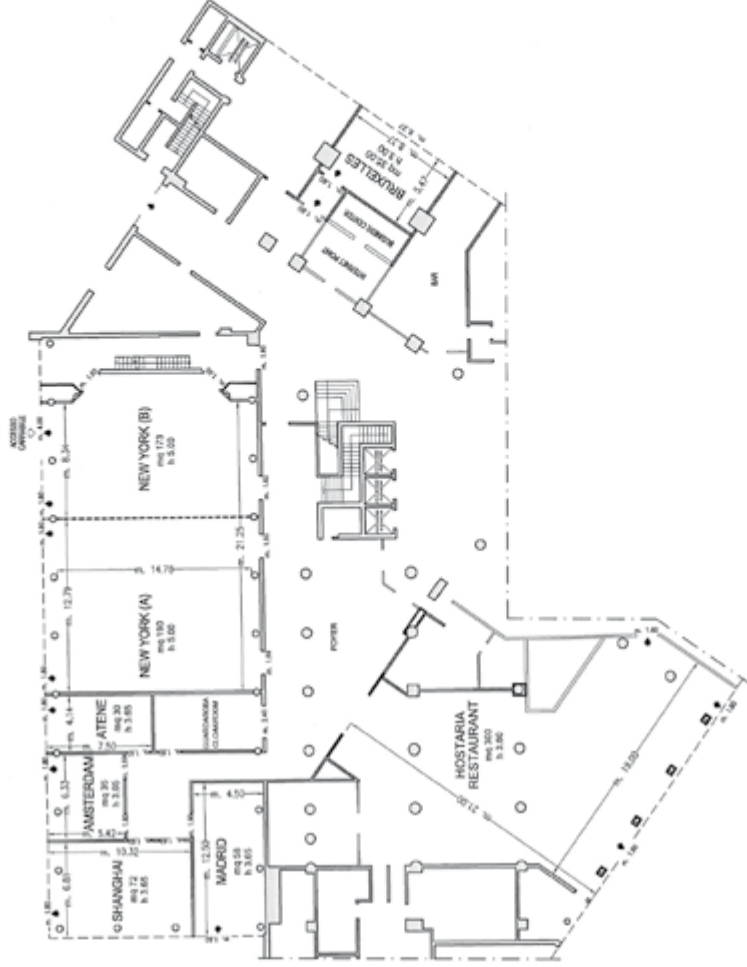
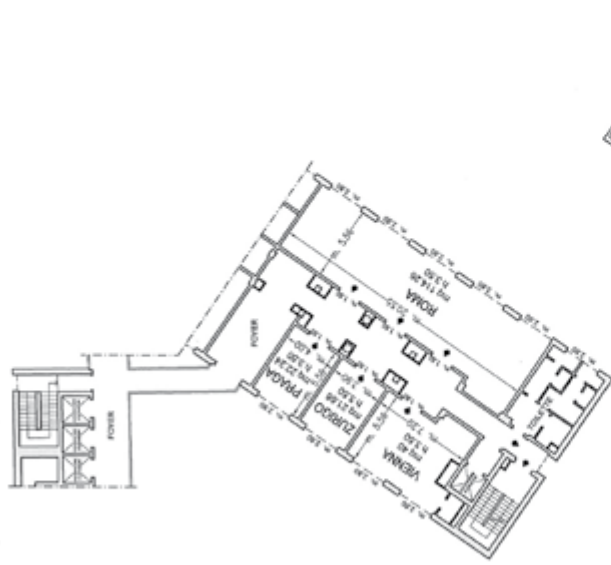

- ◆ Uscite di sicurezza / Emergency Exits
- Finestre / Windows
- Pareti mobili / Modular Walls
- Colonne / Columns